

Das Geschlecht der „aufdermaur“ von Melchtal, Kerns OW

Franz Auf der Maur 1931-2009, unser Forscher und Autor der „Auf der Maur“ von Oberschönenbuch-Schwyz stammend, konnte keine genealogische Verbindung zu den „aufdermaur“ von Kerns herstellen. Hingegen hat sich seine Vermutung bestätigt, dass der Name der Geschlechter in beiden Fällen von einer Liegenschaft „Mur“ stammt.

In der Chronik von Kerns von 1887 des Pfarrhelfers Anton Kuchler steht S. 58 über die Kernser „aufdermaur“: **„Dieses Geschlecht hat seinen Namen von einem Gut „mur“ im Melchtal“.**

Hans Auf der Maur, Ibach, und Josef Auf der Maur, Luzern, haben im Herbst 2012 diese Liegenschaft besichtigt und fotografiert. Sie liegt etwas ausserhalb des Dorfes Melchtal an der Strasse in Fahrtrichtung Stöckalp, etwa zwischen den Höhenpunkten 914 und 912. Karte 1:25000. Die Adresse der heutigen Hofstatt direkt an der Strasse laute:



Fruttstrasse 32, Bushaltestelle Plätzli, 6067 Melchtal.



Die Liegenschaft Mur, Richtung Norden



Der vordere Teil der Mur, östlich der Strasse (vermutlich das ältere Mur – Haus)

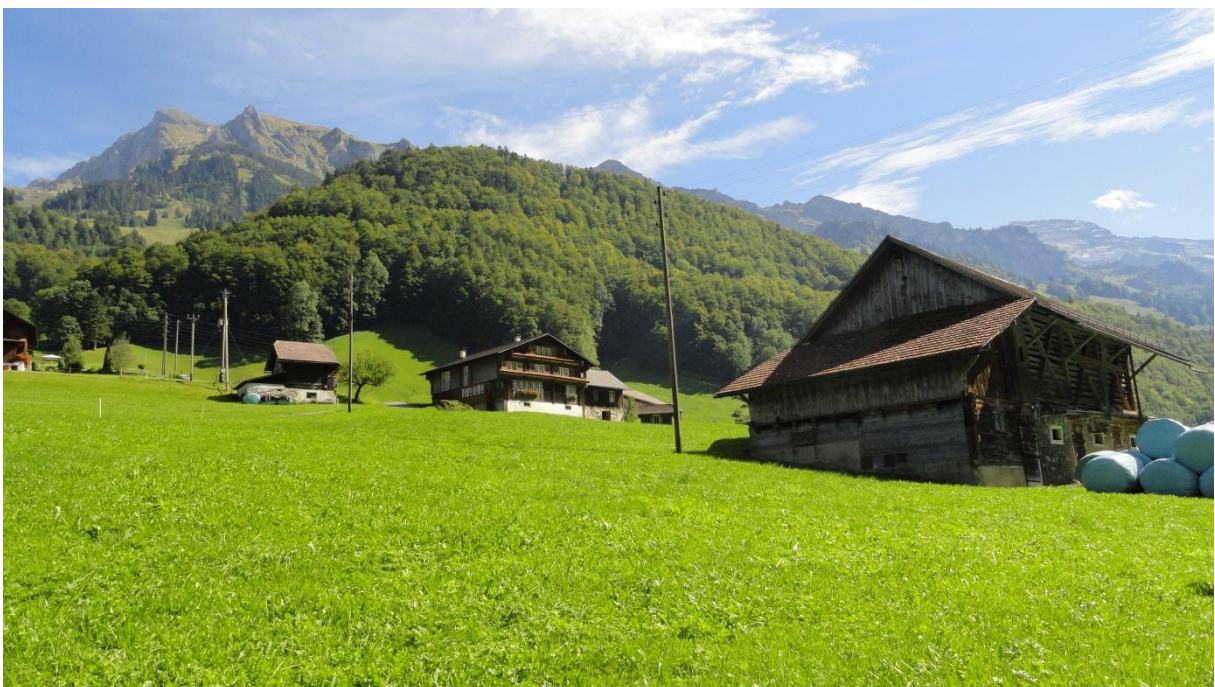

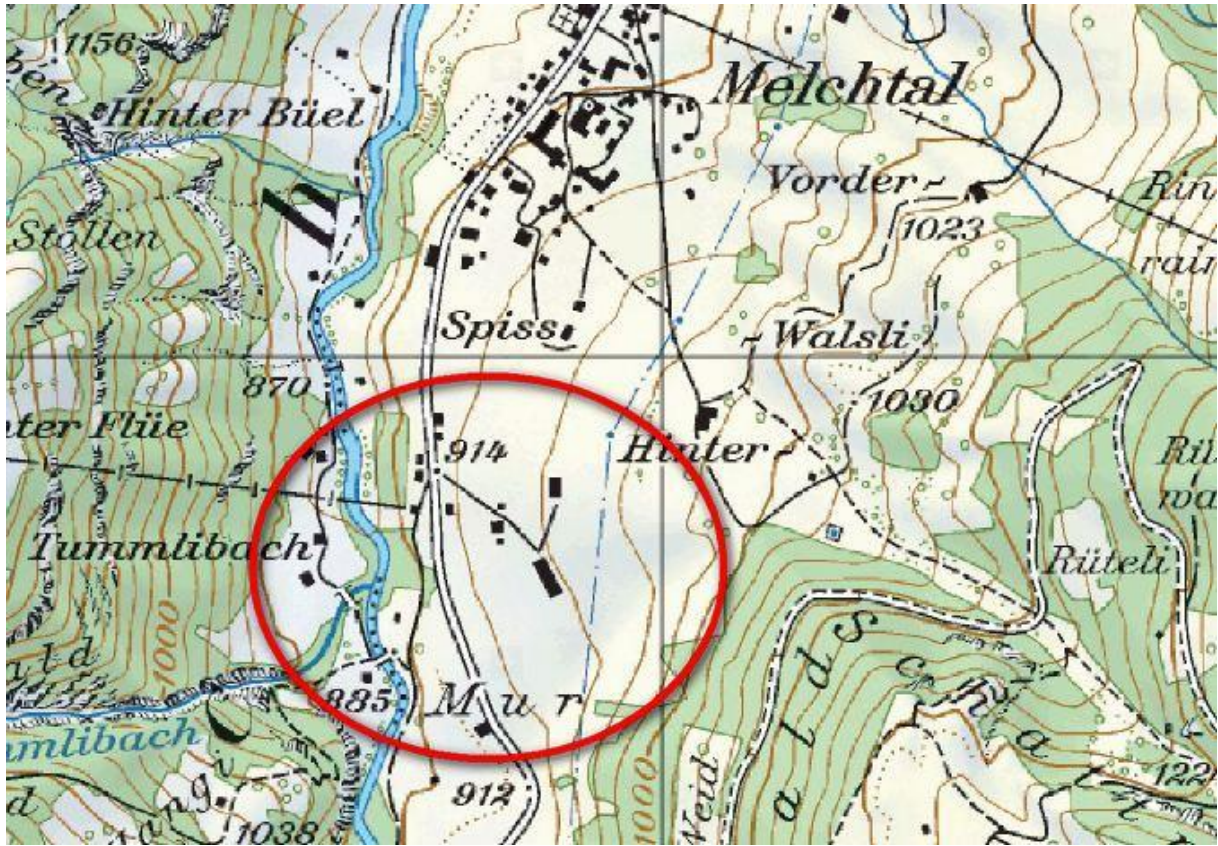

Kartenausschnitt aus www.map.geo.admin.ch